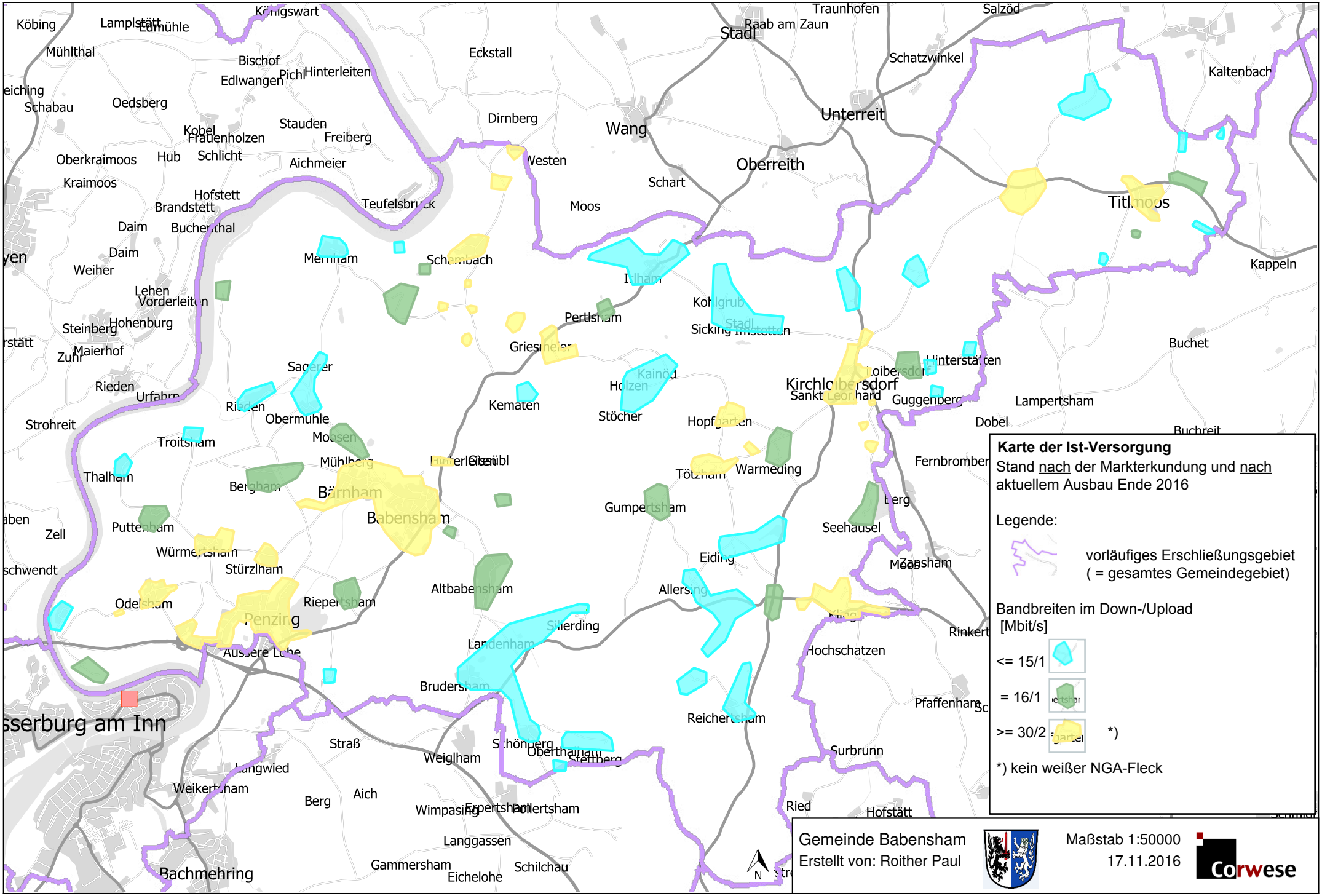
Karte der Ist-Versorgung
Stand nach der Markterkundung und nach aktuellem Ausbau Ende 2016
Legende:
vorläufiges Erschließungsgebiet
(= gesamtes Gemeindegebiet)
Bandbreiten im Down-/Upload
[Mbit/s]
<= 15/1
= 16/1
>= 30/2
*)
*) kein weißer NGA-Fleck
Gemeinde Babensham
Erstellt von: Roither Paul
Maßstab 1:50000
17.11.2016
Corwese
Köbing
Lamplstätt
Königswart
Mühlthal
Bischof
Edlwangen
Pichl
Hinterleiten
Eckstall
Stadl
Raab am Zaun
Traunhofen
Salzöd
Schatzwinkel
Kaltenbach
Schabau
Oedsberg
Stauden
Kobel
Frauenholzen
Freiberg
Dirnberg
Wang
Unterreit
Oberkraimoos
Hub
Schlicht
Aichmeier
Westen
Oberreith
Kraimoos
Hofstett
Brandstett
Teufelsbruck
Schart
Moos
Titlmoos
Daim
Buchenthal
Weiher
Lehen
Vorderleiten
Merlham
Schambach
Kappeln
Steinberg
Hohenburg
Maierhof
Zuhr
Griesmeier
Pertlsham
Sicking
Stadl
Buchet
Sacherer
Rieden
Urfahrn
Kainöd
Holzen
Kirchloiberdorf
Sankt Leonhard
Guggenberg
Lampertsham
Strohreit
Obermühle
Kematen
Stöcher
Hopfgarten
Dobel
Buchreit
Troitsham
Moosen
Mühlberg
Hinterleiten
Tötzham
Warmeding
Fernbromberg
Thalham
Bergham
Bärnham
Babensham
Gumpertsham
Berg
Zell
Puttenham
Seehausel
Würmertsham
Stürzlham
Eiding
Moos
Zansham
Altbabensham
Allersing
Odelsham
Riepertsham
Penzing
Silberding
Rinkert
Landenham
Hochschatzen
Äußere Lohe
Brudersham
Pfaffenham
Reichertsham
Straß
Schönberg
Oberthalham
Stettberg
Surbrunn
Langwied
Weiglham
Weikertsham
Berg
Aich
Wimpasing
Eppertshausen
Ried
Hofstätt
Langgassen
Gammersham
Eichelohe
Schilchau
Bachmehring
N
Geobasisdaten: © Bayerische Vermessungsverwaltung